



## 歯の健康を守る

- ・歯磨きは必要か？
  - ・家庭でのデンタルケア
  - ・歯石がついてしまったら
- ・ **Concierge Pet Shop** produced by AdAM  
からのお知らせ

### 小林院長からのひとこと



本年の2月に動物看護師の国家試験が行われました。当院でもほとんどの看護師が受験しました。これまで獣医師の補助的な立場だった動物看護師の国家資格化に伴って、動物病院での活動業務の幅が広がったといえます。動物病院は動物

看護師の存在がなければやっていくことができません。国家資格を取得した動物看護師には、より知識や技術をつけてもらい、診察や手術に関わって活躍してもらおうつもりです。自分はプロになったんだという自覚をもってこれまで以上に積極的に仕事にあたっていただきたいと思います。患者様方も動物看護師に対して、どうぞご理解の程をよろしくお願い致します。

# 歯の健康を守る

著者：  
総合診療科  
栗原 万夢



愛犬の歯磨きをしていますか？

必要だとわかってはいても、犬の性格によっては難しいこともあると思います。

## 🐾 そもそも犬に 歯磨きって必要なの？

犬の歯垢は3～5日ほどで歯石になります。

歯石はホームケアでは落とせません。大切なのは日頃から歯磨きを行い、歯垢のうちに落としてしまうことです。

ちなみに、人は歯垢が歯石化するまで約20日と言われてますから、犬がいかに歯石になりやすいかわかりますね。



## では実際に、どのくらいの頻度で 歯磨きをすればいいのか？

理想は毎日ですが、最低でも3日に1回は行いましょう。

ペットショップに行くと、たくさんのデンタルケア製品が販売されています。

一番効果的なのは、ブラシを使った歯磨きを行うことです。

ガムはデンタルケア製品の中で1番手に取りやすいのですが、噛むのに使う歯と使わない歯があります。使う歯には有効ですが、使わない歯への効果が弱く、歯と歯茎の間(歯周ポケット)の歯垢は落とすことができないので、やはり歯ブラシでの歯磨きは必要です。デンタルガムは歯磨きと併用して使いましょう。



当院で取り扱っているデンタルケア製品

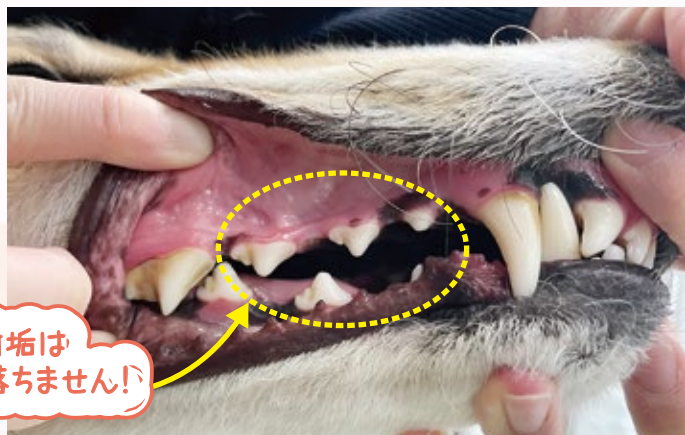

この部分の歯垢は  
デンタルガムでは落ちません!

# 🐾 デンタルケアに慣れてもらいましょう

## ①口の周りを触られることに慣れてもらう

おやつを用意して、褒めながらやさしく顔や口を触りましょう。少しでも触らせてくれたらおやつをあげます。口をめくったり、歯に触らせてくれるようになるまで少しずつ慣れさせることが大切です。この時に、愛犬の歯の形を確認してみましょう。犬種によって形や歯並びは様々です。

## ②歯磨きシートやガーゼで歯をこする

声をかけながら、濡らしたガーゼや歯磨きシートで歯の表面をこすります。この時、歯茎を傷つけないようにやさしく行います。触らせてくれたら褒めておやつをあげましょう。

## ③歯ブラシでみがく

おやつを準備して奥歯から少しずつ磨きます。難しければ、まずは歯ブラシを当てることから始めましょう。少しでも触らせてくれたら褒めておやつをあげます。次に犬歯、前歯(切歯)、歯の内側と進めていきましょう。ここでも、口を開けるのが難しい場合は少しずつ行ってください。

### Advance

慣れてきたら、歯周ポケットも磨いてみましょう。これができると歯ブラシの効果を最大限発揮できます！歯に対して45°になるようにブラシを当ててみがいていきましょう。



無理せずゆっくり慣れさせることが大切です！

# 🐾 既に歯石がついてるときは…

一度ついてしまった歯石はホームケアでは落とせません。

また、歯石が溜まり歯周病が進んでいると歯茎が炎症を起こしているため、犬は痛がって口を触らせてくれません。

そんな時は、動物病院で歯石取りを行いましょう。

まずは歯垢、歯石をリセットしその後からホームケアを行いましょう。

歯石取りの後のホームケアがとても大切です！

もちろんこの先、歯石取りがいらなくらいピカピカの歯を維持することが理想ですが、ホームケアを行うことで、少しでも次回の処置までの時間を伸ばすことが出来るように頑張りましょう。

## 無麻酔での歯石取りについて

無麻酔での歯石取りを行うことで、歯周ポケットの歯石が取れないだけでなく、スケーラーによる歯肉からの出血や痛みで犬はストレスを感じ、口を触らせてくれなくなる可能性があります。また、麻酔をかける場合は、最後に歯の表面を研磨し、歯垢をつきにくくします。

当センターではこれらの理由から原則として麻酔下での歯石取りをおすすめしています。

超音波スケーラーを用いて行います

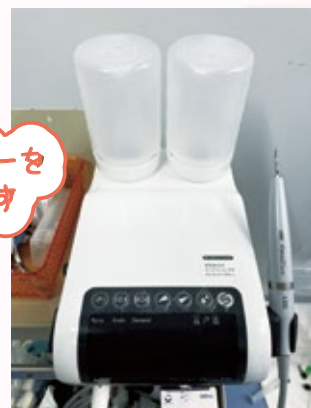

before



after



# 3周年祭

3/10 金 ▶ 13 月

合計1,000円(税込)以上  
商品をご購入のお客様

**ワンちゃん  
ネコちゃん用  
ハズレなしガチャ**

犬猫用をそれぞれ2台ご用意!  
景品はその場でお渡します。

※柿田川店での開催です。  
長泉店では行われませんのでご了承ください。

トリミング(お手入れを除く  
シャンプーorシャンプーカットの  
ワンちゃん)をご予約のお客様

**イミシャル入り  
バナナプレゼント**

合計3,000円(税込)以上商品をご購入のお客様

ワンちゃんのお散歩で使える  
**ミニジュート  
バッグ  
プレゼント**

なくなり次第終了

3/10 金 ▶ 19 日

トリミング(お手入れを除くシャンプーor  
シャンプーカットのワンちゃん)をご予約のお客様

**トリミング後  
チエキ写真  
プレゼント**



お店に遊びに来てくれたワンちゃんに

**オヤツプレゼント**

**おやつ10%OFF  
ポイントカード2倍**

(ケーキなど一部対象外)

Concierge Pet Shop  
produced by AdAM

■柿田川店  
TEL.055-957-8377 営業時間 10:00~20:00  
駿東郡清水町玉川61-2 サントムーン柿田川 オアシス1F

■長泉店  
TEL.055-928-5454 営業時間 10:00~20:00  
駿東郡長泉町下長窪1076 ウェルディ長泉2F

病院紹介



動物先端医療センター

・一般内科/外科 ・腫瘍科 ・皮膚科  
・整形外科 ・神経外科 ・循環器内科

Tel. 055-988-1660

〒411-0934 駿東郡長泉町下長窪1075 (伊豆縦貫道 長泉インターすぐ)  
診療受付時間 9:00~12:00 (最終受付11:30) / 16:00~20:00 (最終受付19:30)  
予約診療制・年中無休 (毎週水曜日は終日お休みとなります)



動物先端医療センター・AdAM  
公式ホームページ  
<http://www.adam-c.com/>

特別協賛

サントムーン柿田川  
公式アカウント  
キャラクター  
サントくん

楽しいが、あふれる。

LINE 公式アカウント  
お買得情報や友だち限定の  
企画をお届けします!

Instagram  
館内ショップの  
イチオシ情報をご紹介します!

SUN TO MOON  
サントムーン柿田川

本館 駿東郡清水町玉川61-2 TEL.055-981-8800  
オアシス 駿東郡清水町伏見52-1 TEL.055-983-3003  
アネックス 駿東郡清水町伏見58-1 TEL.055-983-3003

“欲しい”が見つかるホームページ サントムーン 検索

**家族満足  
ウェルディ!**

今年のテーマは  
ニュージーランド!  
家族みんなで遊びに来てね!

「イザラスとたくさん」の人気ショップ  
**Well-D**  
ウェルディ長泉

「フォローしてね」  
公式インスタグラム

年中無休  
※設備点検のため、  
年2回休業させていただきます  
Tel: 055-980-6500  
ウェルディ長泉 検索